



DIPUTACIÓN
DE ALMERÍA

MV PARA LA INSTALACIÓN DE MAQUINAS Y SUELO, EN GIMNASIO MUNICIPAL

BAYARQUE
(ALMERÍA)

ref. 2102
SIAM. 21-4021A0003



ARQUITECTO TÉCNICO:
JOSÉ MIGUEL FERNÁNDEZ GONZÁLEZ

Enero 2021

AREA DE ASISTENCIA A MUNICIPIOS.

SERVICIO DE ARQUITECTURA

C/ Rambla Alfareros, 30 - Planta 2ª - c.p. 04071 Almería
Tlf. 950 21 15 74 - Fax. 950 21 16 72
www.dipalme.org

Código Seguro De Verificación	vUEV3XdEkKs4AlruRKLHg==	Estado	Fecha y hora
Firmado Por	Jose Miguel Fernandez Gonzalez	Firmado	18/01/2021 11:26:52
Observaciones		Página	1/23
Url De Verificación	https://ov.dipalme.org/verifirma/code/vUEV3XdEkKs4AlruRKLHg==		



INDICE GENERAL.

DOCUMENTO N° 1 - MEMORIA

DOCUMENTO N° 2 - ESTUDIO BASICO DE SEGURIDAD Y SALUD

DOCUMENTO N° 3 - PLANOS

DOCUMENTO N° 4 - MEDICIONES Y PRESUPUESTO

Código Seguro De Verificación	vUEV3XdEkKs4AlruRKLHg==	Estado	Fecha y hora	
Firmado Por	Jose Miguel Fernandez Gonzalez	Firmado	18/01/2021 11:26:52	
Observaciones		Página	2/23	
Url De Verificación	https://ov.dipalme.org/verifirma/code/vUEV3XdEkKs4AlruRKLHg==			

DOCUMENTO Nº 1 – M E M O R I A.

1.1. ANTECEDENTES

Por encargo del Sr. Diputado-Delegado del Área de Asistencia a Municipios, el técnico que suscribe, adscrito al Servicio de Arquitectura, procede a la redacción de la presente: **Memoria Valorada para la Instalación de Maquinas y Suelo para Gimnasio Municipal**” en Bayarque (Almería).

1.2. OBJETO.

La presente memoria tiene por objeto definir las características que deben reunir las obras de colocación de pavimento deportivo sobre el existente así como la adquisición de la maquinaria de mantenimiento y musculación necesarias para el buen funcionamiento del gimnasio.

1.3. ADECUACION DEL MEDIO

Las actuaciones a realizar se encuentran en una zona deportiva y recreativa dentro del núcleo urbano de Bayarque.

Así mismo se hace constar que las obras definidas en esta memoria son compatibles urbanísticamente

1.4. DESCRIPCION DE LAS OBRAS

Las obras a realizar serian las siguientes:

Código Seguro De Verificación	vUEV3XdEkKs4AlruRKLHg==	Estado	Fecha y hora	
Firmado Por	Jose Miguel Fernandez Gonzalez	Firmado	18/01/2021 11:26:52	
Observaciones		Página	3/23	
Url De Verificación	https://ov.dipalme.org/verifirma/code/vUEV3XdEkKs4AlruRKLHg==			

Solado con piezas de caucho de 100 cm x100 cm y 18 mm de espesor en color negro recibidas con adhesivo y rodapié.

MAQUINARIA.

Bicicleta estática

Bicicleta elíptica

Bicicleta indoor

Cinta de correr

Barra dominadas

Tren de poleas "essence"

Extensión/flexión de piernas dual "essen"

Banco regulable inspire

Banco press horizontal "essence" f-1025

Soporte completo 6 jgo. , tpu de 2,5

Disco caucho 2,5 kg 50mm

Disco caucho 5kg 50mm

Disco caucho 10kg 50mm

Disco caucho 15kg 50mm

Disco caucho 20kg 50mm

Barra alzamiento 220cm 50mm

Barra alzamiento 150cm 50mm

Colchoneta fitness 120x605cm con ojal

Fit ball diametro 65cm I-084

Fit ball diametro 55cm I-083

Set power bands 6 pza (ela01.)

Código Seguro De Verificación	vUEV3XdEkKs4AlruRKLHg==	Estado	Fecha y hora	
Firmado Por	Jose Miguel Fernandez Gonzalez	Firmado	18/01/2021 11:26:52	
Observaciones		Página	4/23	
Url De Verificación	https://ov.dipalme.org/verifirma/code/vUEV3XdEkKs4AlruRKLHg==			

1.5. PRECIOS

En la estimación del presente presupuesto se han tenido en consideración el coste actual de la mano de obra y rendimiento habitual en la zona donde se desarrollarán los trabajos.

1.6. CONTROL DE CALIDAD

Se considera suficiente con que todos los materiales empleados en las distintas unidades estén homologados.

1.7. MEDIDAS DE SEGURIDAD

Se cumplirá con todo lo especificado en la Ley 31/1.995 Prevención de Riesgos Laborales, sus disposiciones de desarrollo complementarias y cuantas otras Normas Legales o convencionales que contengan prescripciones relativas a la adopción de medidas preventivas en el ámbito laboral.

1.8. DISPONIBILIDAD DE LOS TERRENOS

Las obras a realizar y comprendidas en la presente Memoria no afecta, según el Ayuntamiento, a propietario alguno, siendo los terrenos donde se pretende actuar de propiedad municipal.

1.9. PLAZO DE EJECUCION Y GARANTIA

Dadas las características de las obras, y teniendo en cuenta el emplazamiento de las mismas:

- El plazo de ejecución previsto es de 30 días.

Código Seguro De Verificación	vUEV3XdEkKs4AlruRKLHg==	Estado	Fecha y hora
Firmado Por	Jose Miguel Fernandez Gonzalez	Firmado	18/01/2021 11:26:52
Observaciones		Página	5/23
Url De Verificación	https://ov.dipalme.org/verifirma/code/vUEV3XdEkKs4AlruRKLHg==		



- Se considera suficiente un plazo de garantía de un año, tiempo suficiente para comprobar el buen funcionamiento de las obras e instalaciones.
- Se recomienda el sistema de ejecución por contrata.

1.10. SEGUIMIENTO DE LAS OBRAS

Se establecerán las visitas a la obra según las siguientes etapas:

- 1.- Inspección previa y replanteo.
- 2.- Pavimento.
- 3.- Maquinaria.
- 4.- Inspección final.

1.11. PRESUPUESTO

Se estima que el presupuesto de las obras a realizar ascendería a las cantidades siguiente:

Ejecución Material	Base de Licitación
23.645,24 euros	28.610,74 euros

1.12. CONSIDERACION FINAL

El técnico que suscribe expone que el presente Presupuesto o Memoria Valorada se redacta de acuerdo con las normas técnicas y administrativas en vigor, indicando que para la ejecución de las obras comprendidas en la misma será preciso que, previamente, se proceda a la redacción del Proyecto de Ejecución correspondiente. Todo ello, con arreglo a los requisitos establecidos en la Ley de Contratos del Sector Público y el Reglamento de la Ley de Contratos de las Administraciones pública.

Código Seguro De Verificación	vUEV3XdEkKs4AlruRKLHg==	Estado	Fecha y hora	
Firmado Por	Jose Miguel Fernandez Gonzalez	Firmado	18/01/2021 11:26:52	
Observaciones		Página	6/23	
Url De Verificación	https://ov.dipalme.org/verifirma/code/vUEV3XdEkKs4AlruRKLHg==			

DOCUMENTO N° 2 - ESTUDIO BASICO DE SEGURIDAD Y SALUD

Código Seguro De Verificación	vUEV3XdEkKs4AlruRKLHg==	Estado	Fecha y hora
Firmado Por	Jose Miguel Fernandez Gonzalez	Firmado	18/01/2021 11:26:52
Observaciones		Página	7/23
Url De Verificación	https://ov.dipalme.org/verifirma/code/vUEV3XdEkKs4AlruRKLHg==		



ESTUDIO BÁSICO DE SEGURIDAD Y SALUD

Proyecto: MEMORIA VALORADA PARA LA INSTALACIÓN DE MAQUINAS Y SUELO PARA GIMNASIO MUNICIPAL
Promotor: AYUNTAMIENTO DE BAYARQUE
Emplazamiento: BAYARQUE ALMERIA
Arq. Técnico: JOSE MIGUEL FERNANDEZ GONZALEZ

1. ANTECEDENTES.

Se redacta el presente estudio en cumplimiento del Real Decreto 1627/1997, de 24 de Octubre, por el que se establecen disposiciones mínimas de seguridad y salud en las obras de construcción.

El estudio se desarrollará identificando los riesgos laborales y a continuación estableciendo las normas o medidas preventivas.

2. IDENTIFICACIÓN DE RIESGOS LABORALES Y PREVENCIÓN

2.1. Trabajos con hierro.

A) Los riesgos detestables más comunes son:

- Cortes y heridas en manos y pies, aplastamientos, tropiezos y torceduras al caminar sobre las armaduras.
- Sobreesfuerzos, caídas al mismo nivel y a distinto nivel, etc.

Código Seguro De Verificación	vUEV3XdEkKs4AlruRKLHg==	Estado	Fecha y hora	
Firmado Por	Jose Miguel Fernandez Gonzalez	Firmado	18/01/2021 11:26:52	
Observaciones		Página	8/23	
Url De Verificación	https://ov.dipalme.org/verifirma/code/vUEV3XdEkKs4AlruRKLHg==			

B) Las medidas preventivas, para evitarlas:

- Se habilitará en la obra un espacio dedicado al acopio y clasificado de los redondos de ferralla.
- Se almacenarán en posición horizontal sobre durmientes de madera.
- Se recogerán los recortes o desperdicios de hierro y acero.
- Sé prohíbe trepar por las armaduras en cualquier caso.

2.2. Oficios, unidades especiales y montajes.

A) Los riesgos detestables más comunes son:

2.2.1. ALBAÑILERÍA

- Caídas de personas y objetos.
- Cortes por máquinas - herramienta.
- Los derivados de los trabajos pulvulentos.
- Sobreesfuerzos, electrocución, atrapamientos.
- Los derivados del uso de medios auxiliares.

2.2.2. REVESTIMIENTOS.

- Golpes y cortes por manejo de objetos o herramientas manuales.
- Caídas de personal y objetos.
- Contactos con la energía eléctrica.
- Sobreesfuerzos.
- Cuerpos extraños en los ojos.

Código Seguro De Verificación	vUEV3XdEkKs4AlruRKLHg==	Estado	Fecha y hora	
Firmado Por	Jose Miguel Fernandez Gonzalez	Firmado	18/01/2021 11:26:52	
Observaciones		Página	9/23	
Url De Verificación	https://ov.dipalme.org/verifirma/code/vUEV3XdEkKs4AlruRKLHg==			

2.3. CARPINTERÍA DE MADERA Y METÁLICA.

- Caídas de personal y objetos.
- Sobreesfuerzos.
- Golpes y cortes.
- Atrapamientos de dedos.
- Contactos con la energía eléctrica, etc.

2.4. PINTURA.

- Caídas de personal y objetos.
- Cuerpos extraños en los ojos.
- Sobreesfuerzos, etc.

B) Las medidas preventivas, para evitarlos:

2.5.1. ALBAÑILERÍA.

- Los huecos existentes en el suelo permanecerán protegidos, para la prevención de caídas.
- Se peldañearán las rampas de escalera provisionalmente.
- Las zonas de trabajo serán limpiadas de escombros.
- Sé prohíbe balancear las cargas suspendidas para su instalación en las plantas, en prevención de riesgo de caída al vacío.
- El material cerámico se izará a las plantas sin romper los flejes o envolturas.
- Sé prohíbe lanzar cascotes directamente por las aberturas de fachadas, huecos o patios, etc.

Código Seguro De Verificación	vUEV3XdEkKs4AlruRKLHg==	Estado	Fecha y hora	
Firmado Por	Jose Miguel Fernandez Gonzalez	Firmado	18/01/2021 11:26:52	
Observaciones		Página	10/23	
Url De Verificación	https://ov.dipalme.org/verifirma/code/vUEV3XdEkKs4AlruRKLHg==			

2.5.2. REVESTIMIENTOS.

- Se prohíbe el conexionado de cables eléctricos a los cuadros de alimentación sin la utilización de las clavijas macho-hembra, en prevención del riesgo eléctrico.
- Sé prohíbe lanzar los escombros directamente por los huecos de fachada, patios, etc.
- Se controlará que los andamios en interior se formen sobre borriquetas. En balcones, terrazas, sé prohíben, sin protección contra las caídas de altura.
- Se colgarán de elementos firmes de la estructura, cables en los que amarrar el fiador del cinturón de seguridad para realizar los trabajos sobre borriquetas en lugares de riesgo de caída desde altura.

2.5.3. CARPINTERÍA DE MADERA Y METÁLICA.

- Los acopios de carpintería se ubicarán en los lugares exteriores.
- Se mantendrán libres las zonas de paso.
- Antes de la utilización de cualquier máquina-herramienta, se comprobará que se encuentra en óptimas condiciones y con todos los mecanismos protectores de seguridad, instalados en buen estado, para evitar accidentes.
- El “cuelgue” de hojas de puertas (o de ventanas), se efectuará por un mínimo de dos operarios, para evitar accidentes por desequilibrio, vuelco, golpes, etc.
- Sé prohíbe el conexionado de cables eléctricos a los cuadros de alimentación sin la utilización de las clavijas macho-hembra, en prevención del riesgo eléctrico.

2.5.4. PINTURAS.

- Se evitará la formación de atmósferas nocivas manteniéndose siempre ventilado el local que se está pintando.
- Los andamios de pintar tendrán un ancho mínimo de 60 cm.
- Se prohíbe el conexionado de cables eléctricos a los cuadros de alimentación sin la utilización de las clavijas macho-hembra, en prevención del riesgo eléctrico.

Código Seguro De Verificación	vUEV3XdEkKs4AlruRKLHg==	Estado	Fecha y hora
Firmado Por	Jose Miguel Fernandez Gonzalez	Firmado	18/01/2021 11:26:52
Observaciones		Página	11/23
Url De Verificación	https://ov.dipalme.org/verifirma/code/vUEV3XdEkKs4AlruRKLHg==		



2. 6. Prendas de protección personal de tipo general recomendables.

- Cascos de polietileno, (preferible con burbujeo)
- Ropa de trabajo.
- Guantes de P.V.V. o de goma.
- Botas de seguridad.
- Cinturón de seguridad (en algunos casos).

Almería, Septiembre del 2021.

Código Seguro De Verificación	vUEV3XdEkKs4AlruRKLHg==	Estado	Fecha y hora	
Firmado Por	Jose Miguel Fernandez Gonzalez	Firmado	18/01/2021 11:26:52	
Observaciones		Página	12/23	
Url De Verificación	https://ov.dipalme.org/verifirma/code/vUEV3XdEkKs4AlruRKLHg==			

DOCUMENTO Nº 3 - PLANOS

Código Seguro De Verificación	vUEV3XdEkKs4AlruRKLHg==	Estado	Fecha y hora
Firmado Por	Jose Miguel Fernandez Gonzalez	Firmado	18/01/2021 11:26:52
Observaciones		Página	13/23
Url De Verificación	https://ov.dipalme.org/verifirma/code/vUEV3XdEkKs4AlruRKLHg==		



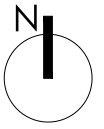

SITUACIÓN

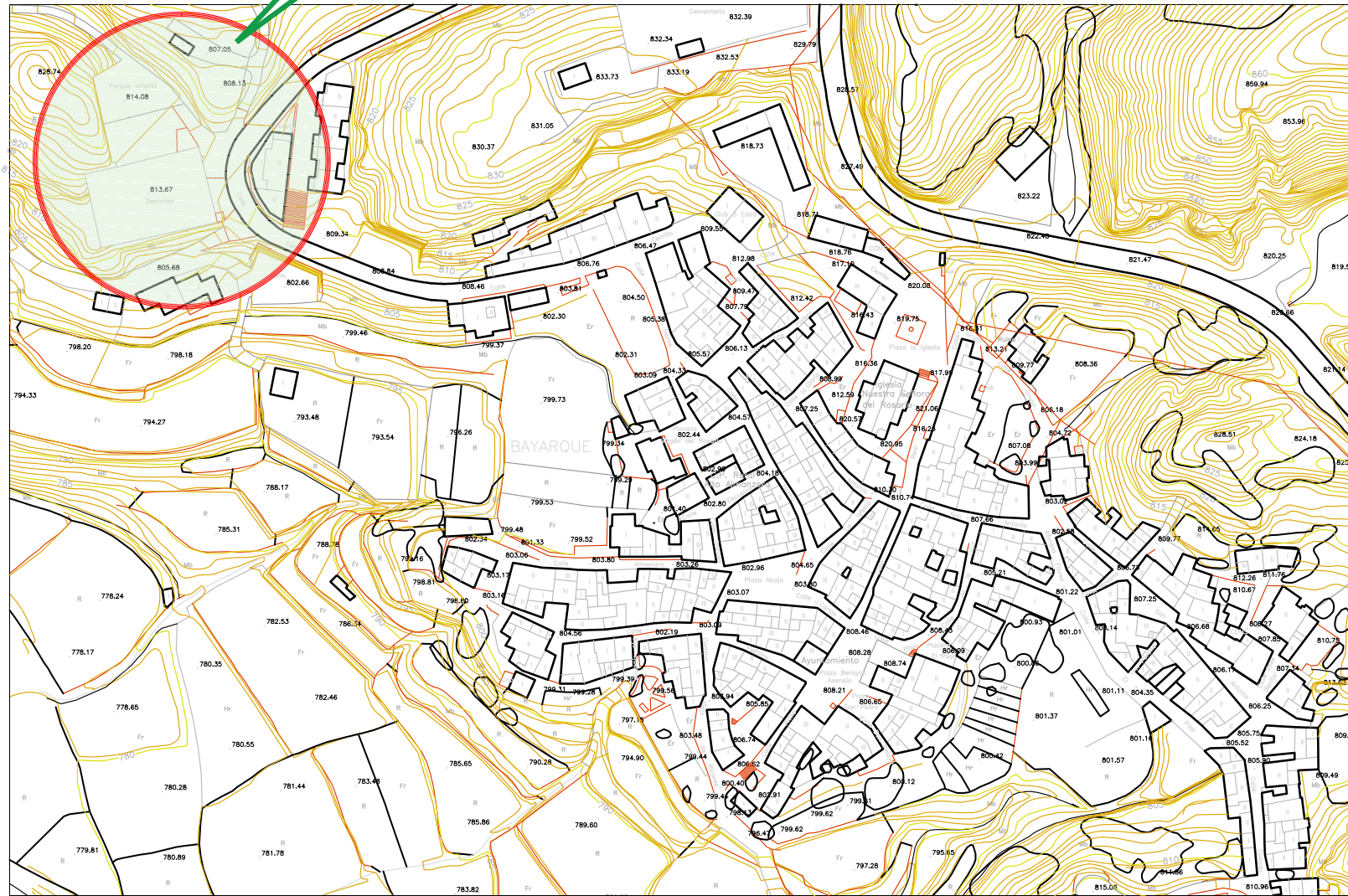

SITUACIÓN 1/2.000



EMPLAZAMIENTO 1/1.000

 DIPUTACIÓN DE ALMERÍA Área de Asistencia a Municipios Servicio de Arquitectura	MUNICIPIO: BAYARQUE	PLANO: SITUACIÓN Y EMPLAZAMIENTO	Nº: 01	
	MV PARA LA INSTALACIÓN DE MAQUINAS Y SUELO, EN GIMNASIO MUNICIPAL		ARQUITECTO TÉCNICO: JOSÉ MIGUEL FERNÁNDEZ GONZÁLEZ	ESCALA: 1/2.000
	REFERENCIA: 2102 21-4021A0003	FECHA: ENERO 2021	FICHERO: CAD	DIBUJADO: B.P.P.

Código Seguro De Verificación	vUEV3XdEkKs4AlruRKLHg==	Estado	Fecha y hora
Firmado Por	Jose Miguel Fernandez Gonzalez	Firmado	18/01/2021 11:26:52
Observaciones		Página	14/23
Url De Verificación	https://ov.dipalme.org/verifirma/code/vUEV3XdEkKs4AlruRKLHg==		



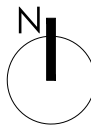

CERTIFICACIÓN CATASTRAL DESCRIPTIVA Y GRÁFICA

Referencia catastral: 9820701WG4392S0001MK

DATOS DESCRIPTIVOS DEL INMUEBLE

Localización: CL CERRILLO 04888 BAYARQUE [ALMERÍA]

Clase: Urbano

Uso principal: Deportivo

Superficie construida: 1.455 m2 Año construcción: 1996

Valor catastral [2021]: 415.876,55 €
Valor catastral suelo: 294.946,09 €
Valor catastral construcción: 120.930,46 €

Titularidad

Apellidos Nombre / Razón social	NIF/NIE	Derecho	Domicilio fiscal
AYUNTAMIENTO DE BAYARQUE	P0402100B	100,00% de propiedad	PZ BENIGNO ASENSIO 5 04888 BAYARQUE [ALMERÍA]

Construcción

Esc./Plta./Prta.	Destino	Superficie m²	Esc./Plta./Prta.	Destino	Superficie m²
E/00/01	DEPORTIVO	1.061	E/00/02	DEPORTIVO	28
E/01/01	DEPORTIVO	183	E/00/01	DEPORTIVO	183

PARCELA CATASTRAL

Superficie gráfica: 10.771 m2 Parcela construida sin división horizontal

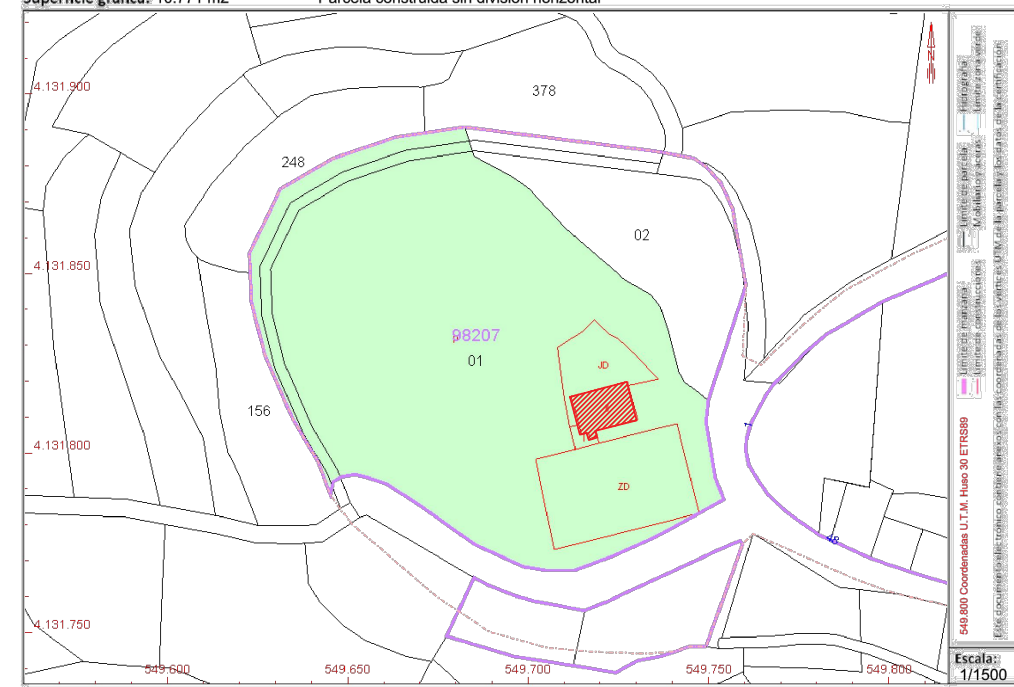

Documento firmado con CSV y sello de la Dirección General del Catastro CSV: XP5X5WEHFR57DJ4A (verificable en https://www.sede.catastro.gob.es) | Fecha de firma: 15/01/2021



Este certificado refleja los datos incorporados a la Base de Datos del Catastro. Solo podrá utilizarse para el ejercicio de las competencias del solicitante.
Solicitante: AYUNTAMIENTO DE BAYARQUE [ALMERÍA]
Finalidad: INSTALACIÓN GIMNASIO
Fecha de emisión: 15/01/2021

Hoja 1/2

UBICACIÓN EN PLANTA ALTA



 DIPUTACIÓN DE ALMERÍA Área de Asistencia a Municipios Servicio de Arquitectura	MUNICIPIO: BAYARQUE	PLANO: CATASTRO	Nº: 02
	MV PARA LA INSTALACIÓN DE MAQUINAS Y SUELO, EN GIMNASIO MUNICIPAL		ARQUITECTO TÉCNICO: JOSÉ MIGUEL FERNÁNDEZ GONZÁLEZ
	REFERENCIA: 2102 21-4021A0003	FECHA: ENERO 2021	FICHERO: CAD
			ESCALA: SE
			DIBUJADO: B.P.P.

Código Seguro De Verificación	Estado	Fecha y hora
vUEV3XdEkKs4AlruRKLHg==	Firmado	18/01/2021 11:26:52
Firmado Por		
Jose Miguel Fernandez Gonzalez		
Observaciones	Página	15/23
Url De Verificación	https://ov.dipalme.org/verifirma/code/vUEV3XdEkKs4AlruRKLHg==	



DOCUMENTO N° 4 - MEDICIONES Y PRESUPUESTO

Código Seguro De Verificación	vUEV3XdEkKs4AlruRKLHg==	Estado	Fecha y hora
Firmado Por	Jose Miguel Fernandez Gonzalez	Firmado	18/01/2021 11:26:52
Observaciones		Página	16/23
Url De Verificación	https://ov.dipalme.org/verifirma/code/vUEV3XdEkKs4AlruRKLHg==		



PRESUPUESTO Y MEDICIONES
MEMORIA VALORADA INST. SUELO Y MAQUINARIA EN GIMNASIO

CÓDIGO	RESUMEN	UDS	LONGITUD	ANCHURA	ALTURA	PARCIALES	CANTIDAD	PRECIO	IMPORTE
CAPÍTULO 01 PAVIMENTO									
01.01	m2 SOLADO CON PIEZAS DE CAUCHO 100x100 cm Solado con piezas de caucho de 100 cm x100 cm y 18 mm de espesor en color negro recibidas con adhesivo , incluso p.p. de pasta de alisado, limpieza y rodapie; construido según CTE, totalmente terminado. Medida la superficie ejecutada.								
	pavimento	1	80,00	1,00		80,00			
							80,00	29,06	2.324,80
	TOTAL CAPÍTULO 01 PAVIMENTO								2.324,80

Código Seguro De Verificación	vUEV3XdEkKs4AlruRKLHg==	Estado	Fecha y hora	
Firmado Por	Jose Miguel Fernandez Gonzalez	Firmado	18/01/2021 11:26:52	
Observaciones		Página	17/23	
Url De Verificación	https://ov.dipalme.org/verifirma/code/vUEV3XdEkKs4AlruRKLHg==			

PRESUPUESTO Y MEDICIONES
MEMORIA VALORADA INST. SUELO Y MAQUINARIA EN GIMNASIO

CÓDIGO	RESUMEN	UDS	LONGITUD	ANCHURA	ALTURA	PARCIALES	CANTIDAD	PRECIO	IMPORTE
CAPÍTULO 02 MAQUINARIA									
02.01	Ud BICICLETA ESTATICA Ud. Bicicleta estatica modelo RS Line RS-24. Suministrada.	2				2,00			
							2,00	555,52	1.111,04
02.02	Ud BICICLETA ELIPTICA Ud. Bicicleta Eliptica modelo RS Line RSW-23. Suministrada.	1				1,00			
							1,00	816,94	816,94
02.03	Ud BICICLETA INDOOR Ud. - Bicicleta Indoor Cross RS M-040. Suministrada.	2				2,00			
							2,00	651,71	1.303,42
02.04	Ud CINTA DE CORRER Ud.Cinta de correr de Inta modelo RS Line RS-30.Suministrada.	2				2,00			
							2,00	2.610,78	5.221,56
02.05	Ud BARRA DOMINADAS Ud.Barra Dominadas M-716.Suministrada	1				1,00			
							1,00	168,47	168,47
02.06	Ud TREN DE POLEAS "ESSENCE" Ud.Tren de poleas modelo "ESSENCE" M-2089.Suministrado.	1				1,00			
							1,00	5.101,68	5.101,68
02.07	Ud EXTENSION/FLEXION DE PIERNAS DUAL "ESSEN Ud. - Extension/Flexion de piernas dual modelo "ESSEN.Suministrado.	1				1,00			
							1,00	3.411,22	3.411,22
02.08	Ud BANCO REGULABLE INSPIRE Ud. Banco regulable modelo INSPIRE SCS-WB INS-BCO.Suministrado.	2				2,00			
							2,00	460,84	921,68
02.09	Ud BANCO PRESS HORIZONTAL "ESSENCE" F-1025 Ud. Banco Press horizontal modelo "ESSENCE" F-1025.Suministrado.	1				1,00			
							1,00	760,56	760,56

Código Seguro De Verificación	vUEV3XdEkKs4AlruRKLHg==	Estado	Fecha y hora	
Firmado Por	Jose Miguel Fernandez Gonzalez	Firmado	18/01/2021 11:26:52	
Observaciones		Página	18/23	
Url De Verificación	https://ov.dipalme.org/verifirma/code/vUEV3XdEkKs4AlruRKLHg==			

PRESUPUESTO Y MEDICIONES
MEMORIA VALORADA INST. SUELO Y MAQUINARIA EN GIMNASIO

CÓDIGO	RESUMEN	UDS	LONGITUD	ANCHURA	ALTURA	PARCIALES	CANTIDAD	PRECIO	IMPORTE
02.10	Ud SOPORTE COMPLETO 6 JGO., TPU DE 2,5 Ud. Soporte completo 6 JGO. modelo TPU DE 2,5. Suministrado.	1				1,00			
							1,00	874,00	874,00
02.11	Ud DISCO CAUCHO 2,5 KG 50MM Ud. Disco caucho 2,5 Kg 50 mm con agarres D27.Suministrado.	4				4,00			
							4,00	11,43	45,72
02.12	Ud DISCO CAUCHO 5KG 50MM Ud. Disco de caucho de 5 Kg. y 50 mm con agarre D-273. Suministrado.	4				4,00			
							4,00	19,34	77,36
02.13	Ud DISCO CAUCHO 10KG 50MM Ud.Disco de caucho de 10 Kg y 50 mm con agarre D-274.Suministrado.	4				4,00			
							4,00	38,48	153,92
02.14	Ud DISCO CAUCHO 15KG 50MM Ud. Disco de caucho de 15 Kg y 50 mm con agarre D-275. Suministrado.	4				4,00			
							4,00	62,85	251,40
02.15	Ud DISCO CAUCHO 20KG 50MM Ud. Disco de caucho de 20 Kg y 50 mm con agarre D-276. Suministrado.	2				2,00			
							2,00	98,68	197,36
02.16	Ud BARRA ALZAMIENTO 220CM 50MM Ud.Barra alzamiento 220 cm y 50 mm con fijación. Suministrada.	1				1,00			
							1,00	133,10	133,10
02.17	Ud BARRA ALZAMIENTO 150CM 50MM Ud.Barra alzamiento 150 cm y 50 mm con fijación. Suministrada.	1				1,00			
							1,00	80,58	80,58
02.18	Ud COLCHONETA FITNESS 120X605CM CON OJAL Ud.Colchoneta Fitness de 120 X 605 cm con ojal.Suministrado.	15				15,00			
							15,00	10,79	161,85

Código Seguro De Verificación	vUEV3XdEkKs4AlruRKLHg==	Estado	Fecha y hora	
Firmado Por	Jose Miguel Fernandez Gonzalez	Firmado	18/01/2021 11:26:52	
Observaciones		Página	19/23	
Url De Verificación	https://ov.dipalme.org/verifirma/code/vUEV3XdEkKs4AlruRKLHg==			

PRESUPUESTO Y MEDICIONES
MEMORIA VALORADA INST. SUELO Y MAQUINARIA EN GIMNASIO

CÓDIGO	RESUMEN	UDS	LONGITUD	ANCHURA	ALTURA	PARCIALES	CANTIDAD	PRECIO	IMPORTE
02.19	Ud FIT BALL DIAMETRO 65CM L-084 Ud. Fit ball diametro 65 cm L-084.Suministrado.	1				1,00			
							1,00	14,86	14,86
02.20	Ud FIT BALL DIAMETRO 55CM L-083	1				1,00			
							1,00	11,88	11,88
02.21	Ud SET POWER BANDS 6 PZA (ELA01.) Ud. Set Power Bands 6 Pza (ELA01.);Suministrado.	2				2,00			
							2,00	82,85	165,70
TOTAL CAPÍTULO 02 MAQUINARIA									20.984,30

Código Seguro De Verificación	vUEV3XdEkKs4AlruRKLHg==	Estado	Fecha y hora	
Firmado Por	Jose Miguel Fernandez Gonzalez	Firmado	18/01/2021 11:26:52	
Observaciones		Página	20/23	
Url De Verificación	https://ov.dipalme.org/verifirma/code/vUEV3XdEkKs4AlruRKLHg==			

PRESUPUESTO Y MEDICIONES
MEMORIA VALORADA INST. SUELO Y MAQUINARIA EN GIMNASIO

CÓDIGO	RESUMEN	UDS	LONGITUD	ANCHURA	ALTURA	PARCIALES	CANTIDAD	PRECIO	IMPORTE
CAPÍTULO 03 GESTION DE RESIDUOS									
03.01	ud GESTION DE RESIDUOS Partida para Gestión de Residuos según Real Decreto 108/2008.								
		1				1,00			
							1,00	111,92	111,92
TOTAL CAPÍTULO 03 GESTION DE RESIDUOS.....									111,92

Código Seguro De Verificación	vUEV3XdEkKs4AlruRKLHg==	Estado	Fecha y hora	
Firmado Por	Jose Miguel Fernandez Gonzalez	Firmado	18/01/2021 11:26:52	
Observaciones		Página	21/23	
Url De Verificación	https://ov.dipalme.org/verifirma/code/vUEV3XdEkKs4AlruRKLHg==			

PRESUPUESTO Y MEDICIONES
MEMORIA VALORADA INST. SUELO Y MAQUINARIA EN GIMNASIO

CÓDIGO	RESUMEN	UDS	LONGITUD	ANCHURA	ALTURA	PARCIALES	CANTIDAD	PRECIO	IMPORTE
CAPÍTULO 04 SEGURIDAD Y SALUD									
04.01	Ud SEGURIDAD Y SALUD De partida de seguridad y salud para dar cumplimiento al real decreto 1627/1997 sobre disposiciones mínimas de seguridad y salud en las obras de construcción, formada por señalizaciones de obra, protecciones tanto colectivas como personales, instalaciones provisionales de obra y mano de obra para seguridad.	1				1,00			
							1,00	224,22	224,22
TOTAL CAPÍTULO 04 SEGURIDAD Y SALUD									224,22
TOTAL									23.645,24

Código Seguro De Verificación	vUEV3XdEkKs4AlruRKLHg==	Estado	Firmado
Firmado Por	Jose Miguel Fernandez Gonzalez	Fecha y hora	18/01/2021 11:26:52
Observaciones		Página	22/23
Url De Verificación	https://ov.dipalme.org/verifirma/code/vUEV3XdEkKs4AlruRKLHg==		



RESUMEN DE PRESUPUESTO
MEMORIA VALORADA INST. SUELO Y MAQUINARIA EN GIMNASIO

CAPITULO	RESUMEN	EUROS
C01	PAVIMENTO.....	2.324,80
C02	MAQUINARIA.....	20.984,30
C03	GESTION DE RESIDUOS.....	111,92
C04	SEGURIDAD Y SALUD.....	224,22
PRESUPUESTO DE EJECUCIÓN MATERIAL		23.645,24
21,00% I.V.A.		4.965,50
PRESUPUESTO DE EJECUCIÓN POR CONTRATA		28.610,74

Asciende el presupuesto a la expresada cantidad de VEINTIOCHO MIL SEISCIENTOS DIEZ EUROS con SETENTA Y CUATRO CÉNTIMOS

Bayarque (Almería), a Septiembre 2020.

Código Seguro De Verificación	vUEV3XdEkKs4AlruRKLHg==	Estado	Fecha y hora	
Firmado Por	Jose Miguel Fernandez Gonzalez	Firmado	18/01/2021 11:26:52	
Observaciones		Página	23/23	
Url De Verificación	https://ov.dipalme.org/verifirma/code/vUEV3XdEkKs4AlruRKLHg==			